Analiza Techniczna

Rynek kontraktów terminowych - FW20U10 (16.08.2010)

Strategia	Pozycja	Prognoza ruchu	Target 1	Target 2	Stop loss1	Stop loss2	Komentarz
Ultraagresywna	Krótka -> długa?	Wzrost	2451	2419	2498	2518	Cena zakręciła w górę.
Agresywna	Krótka	Spadek - > t. boczny?	2419	2355	2530	2544	Cena pozostaje w t. bocznym.

Nazwa	Wartość	Wartość	Wartość	Wartość	Wartość	Wartość	Wartość	
Opór	2498	2511	2523	2567	2575	2597	*2710*	*2832*
Wsparcie	2472	2451	2425	2418	2380	2312	2255	
Ostatnie zamknięcie							2488	

Opis:

W **układzie godzinowym** cena po utworzeniu formacji bazy wybiła się w górę – ostatnia biała świeca, której korpus przebił obie średnie 15 i 45 godz. w górę stanowi sygnał kupna. W układzie obu średnich 15 i 45 godz. obowiązuje wskazanie sprzedaży, a odległość między nimi utrzymuje się na stałym poziomie. Wstęga Bollingera porusza się w t. bocznym, a cena dotarła do górnej wstęgi. Wskazania kupna obowiązują na MACD i Parabolic. Na Stochastic pojawiło się wskazanie sprzedaży. Cena pozostaje poniżej dolnej warstwy chmur w technice Ichimoku. Sygnał sprzedaży obowiązuje na 1% kagi. RSI i ROC spadły do poziomów wyprzedania, po czy wybiły się w górę i pozostają powyżej swoich średnich ruchomych.

W **układzie dziennym** cena utworzyła świecę o białym korpusie (mały wolumen obrotu nie potwierdza wybicia w górę). Na MACD, Stochastic wolny, CCI, RSI i Parabolic utrzymują się wskazania sprzedaży (przy sygnale kupna na Stochastic szybki). W układzie średnich 15 i 45 sesyjnych obowiązuje wskazanie kupna, a wczorajsza świeca utrzymuje się poniżej średniej 15 sesyjnej i pozostaje ponad 45 sesyjną. Na DI(+) / DI(-) doszło do odbicia pierwszego wskaźnika od drugiego (optymistyczne wskazanie). Williams %R wybił się w dół z pasma wykupienia i dotarł do pasam wyprzedania. Korektę spadkową sygnalizuje Zig Zag i technika przełamania trzech linii.

Podsumowanie: Cena tworzy bazę (z szansą na wybicie w górę).W strategii ultraagresywnej można zaryzykować pozycję długą z target price 2498 pkt i stop loss 2472 pkt.

Ewentualnie uwagi własne (*nie będące analizą techniczną sensu stricte.)* Lekka poprawa nastrojów – poprawa klimatu inwestycyjnego na małych i średnich walorach.

Opracował: Krzysztof Borowski

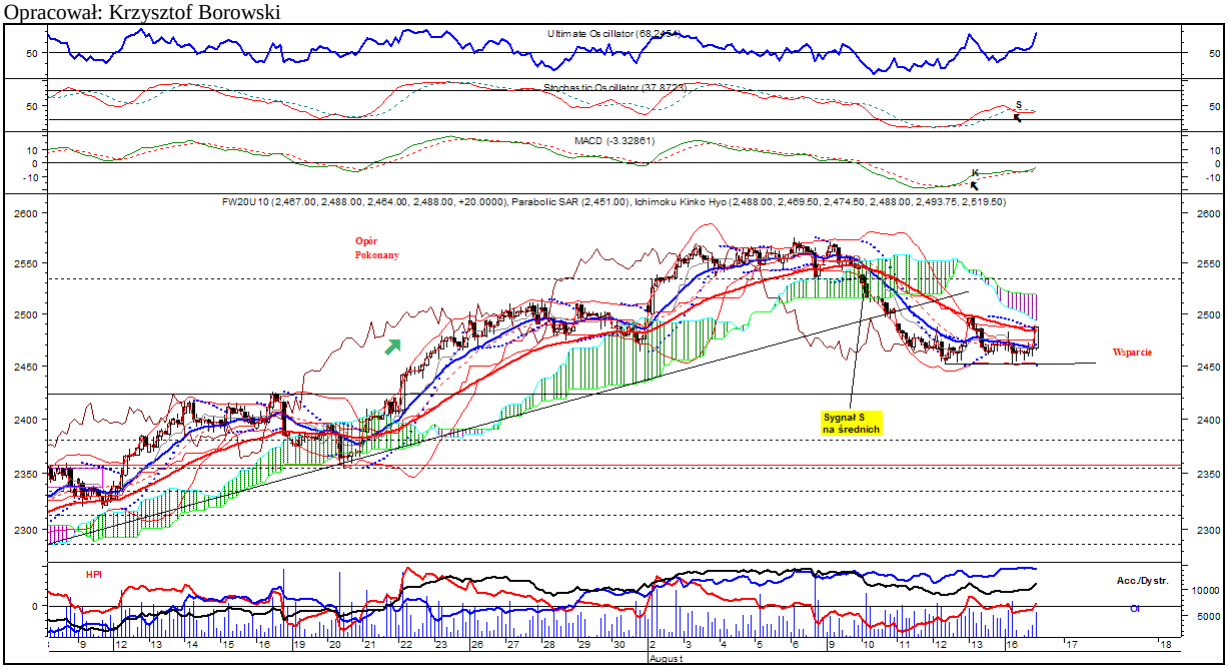

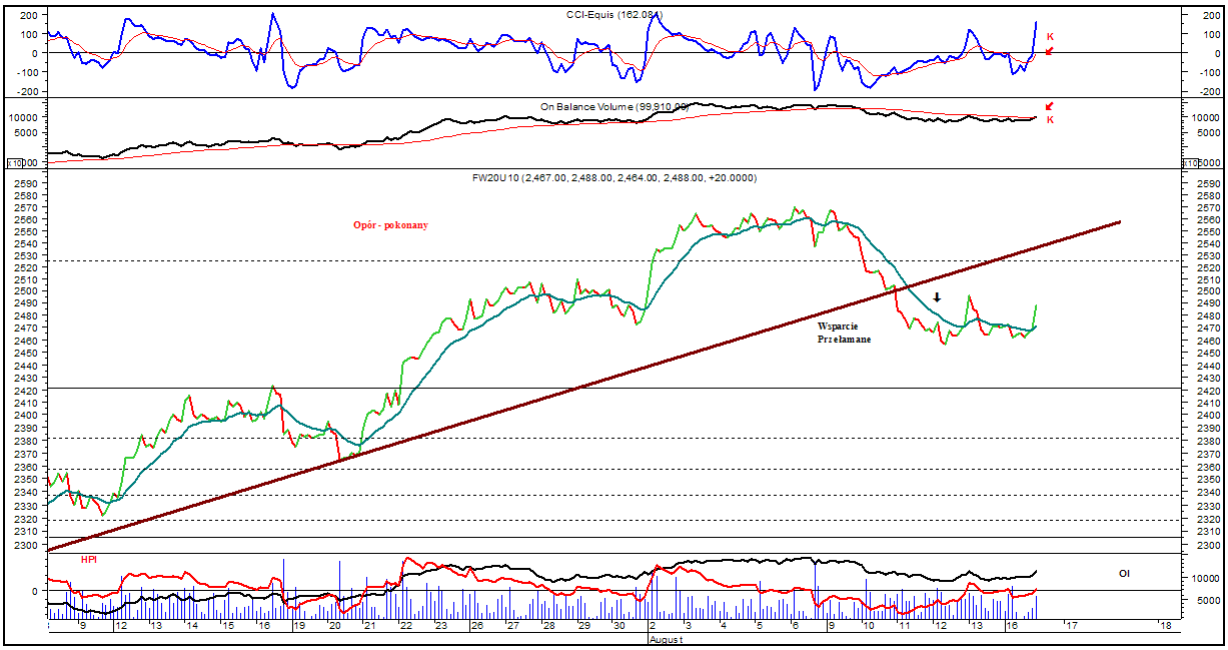
CCI-Equis (162.084)
On Balance Volume (99,910,000)
FW20U10 (2,467.00, 2,488.00, 2,464.00, 2,488.00, +20.0000)
Opór - pokonany
Wsparcie
Przełamane
HPI
OI
August

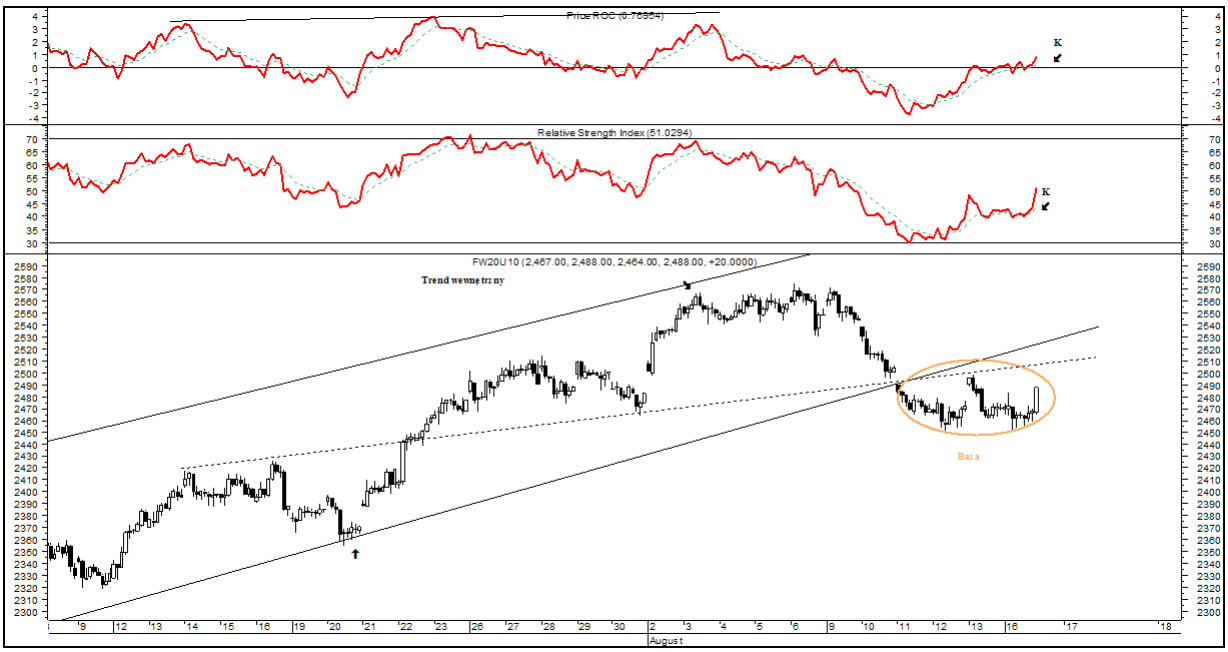
Price ROC (0.76954)
Relative Strength Index (51.0294)
FW20U10 (2,467.00, 2,488.00, 2,464.00, 2,488.00, +20.0000)
Trend wewnętrzny
Baza
August

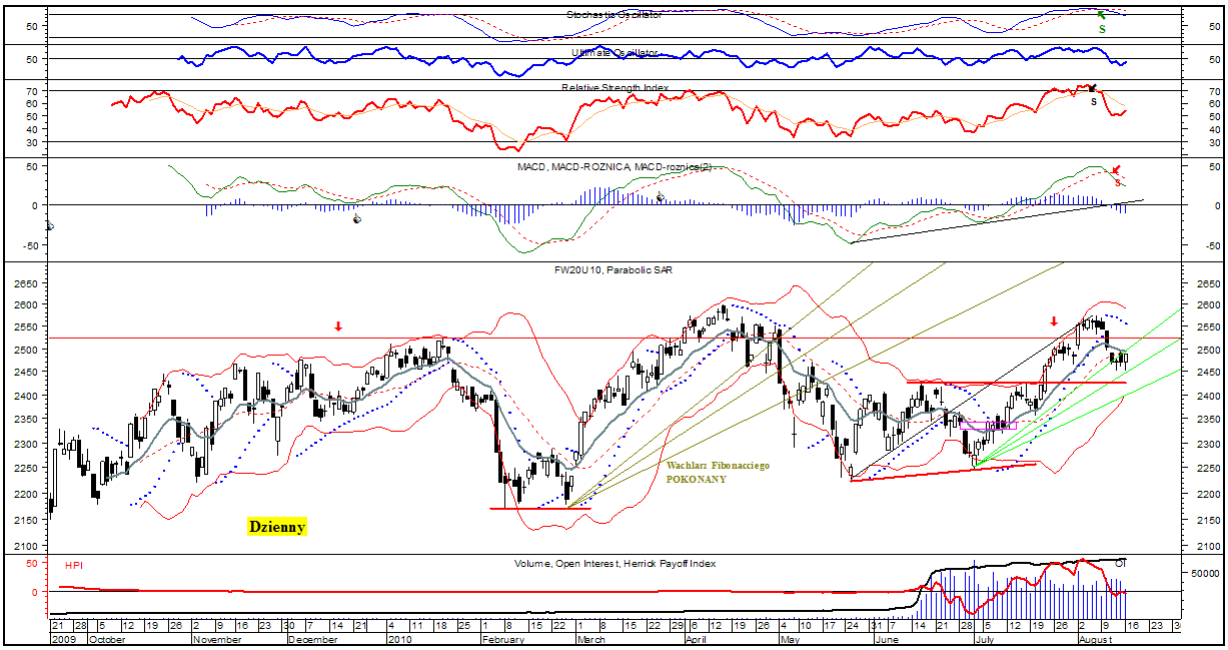
Stochastic Oscillator
Ultimate Oscillator
Relative Strength Index
MACD, MACD-ROZNICA, MACD-rozniceSI
FW20U10, Parabolic SAR
Wachlarz Fibonacciego
POKONANY
Dzienny
HPI
Volume, Open Interest, Herrick Payoff Index
OI
2009
October
November
December
2010
February
March
April
May
June
July
August

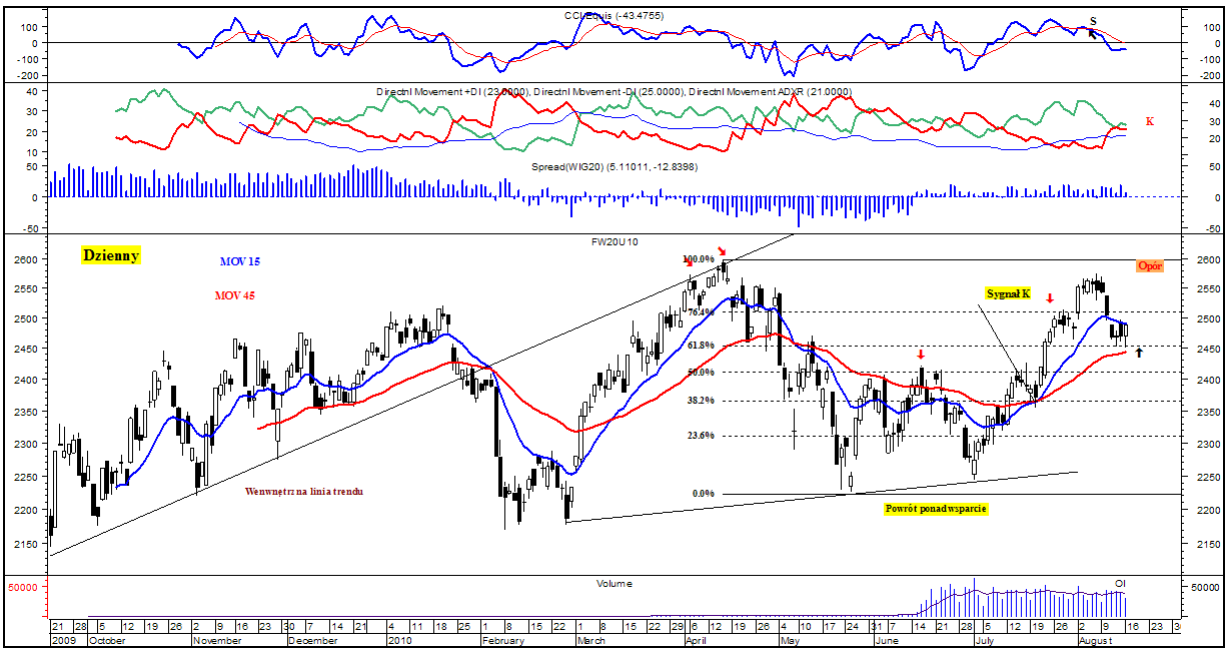
CCI(20) is (-43.4755)
Directnl Movement +DI (23.0000), Directnl Movement -DI (25.0000), Directnl Movement ADXR (21.0000)
Spread(WIG20) (5.11011, -12.8398)
FW20U10
Dzienny
MOV 15
MOV 45
Wewnętrzna linia trendu
Opór
Sygnał K
Powrót ponad wsparcie
100.0%
76.4%
61.8%
50.0%
38.2%
23.6%
0.0%
Volume
OI
2009
October
November
December
2010
February
March
April
May
June
July
August

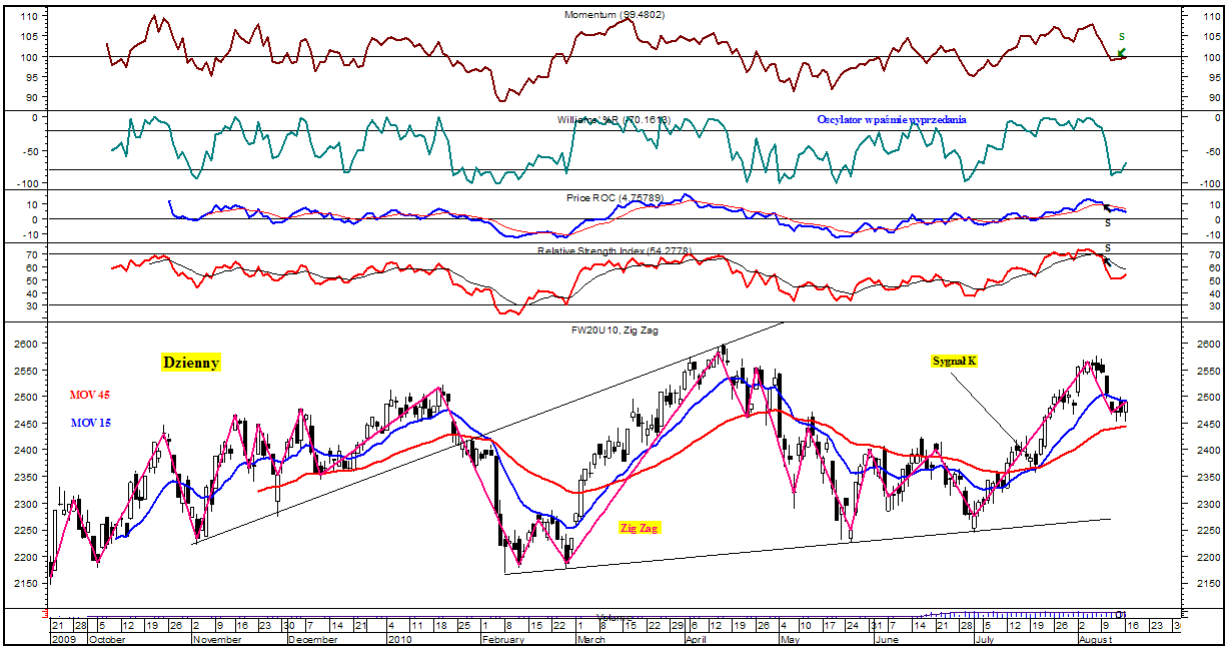
Momentum (99.4802)
Williams %R (70.1618)
Oscylator w paśmie wyprzedania
Price ROC (4.75789)
Relative Strength Index (54.2779)
FW20U10, Zig Zag
Dzienny
MOV 45
MOV 15
Zig Zag
Sygnał K

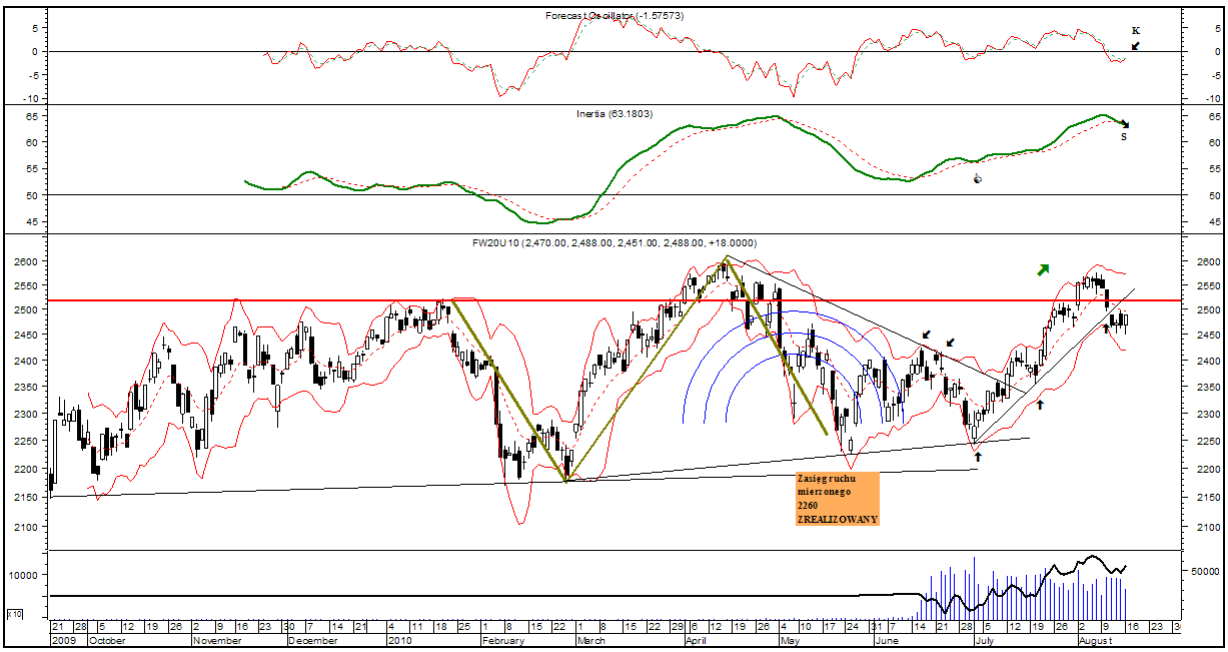
Forecast Oscillator (-1.57573)
Inertia (63.1803)
FW20U10 (2,470.00, 2,488.00, 2,451.00, 2,488.00, +18.0000)
Zasięg ruchu
mierzonego
2260
ZREALIZOWANY

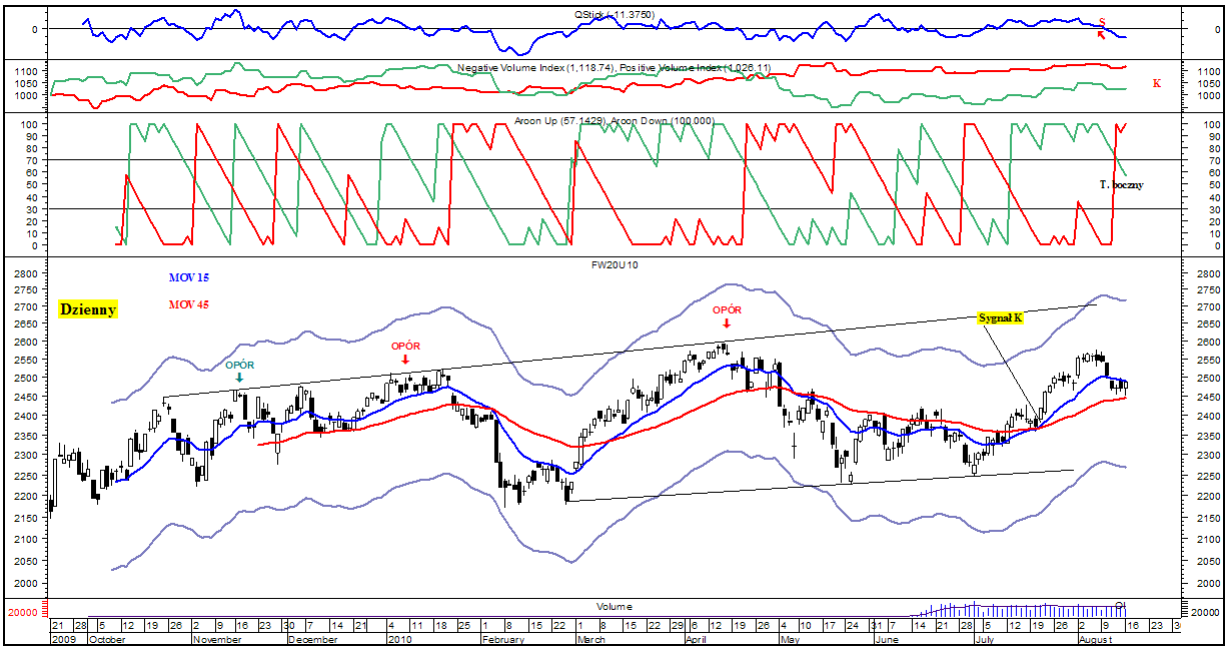
QStick (-11.3750)
Negative Volume Index (1,118.74), Positive Volume Index (1,026.11)
Aroon Up (57.1429), Aroon Down (100.000)
T. boczny
FW20U10
MOV 15
MOV 45
Dzienny
OPÓR
OPÓR
OPÓR
Sygnał K
Volume
2009
October
November
December
2010
February
March
April
May
June
July
August

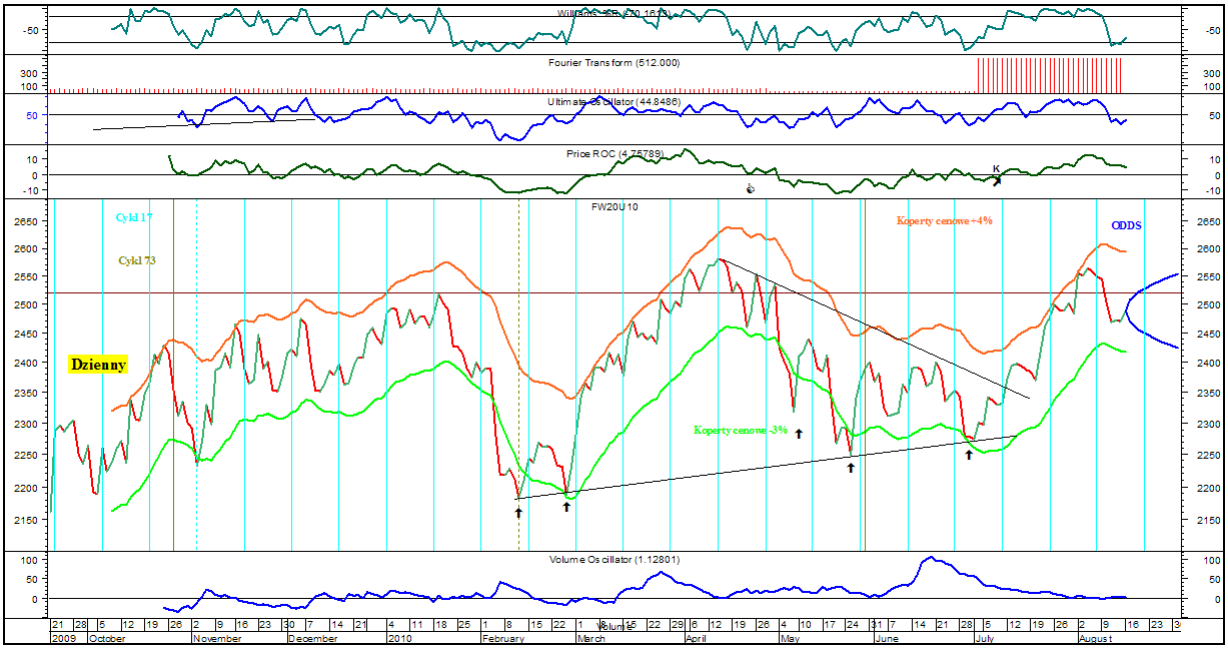
Fourier Transform (512.000)
Ultimate Oscillator (44.8486)
Price ROC (4.75789)
FW20U10
Cykl 17
Cykl 73
Dzienny
Koperty cenowe +4%
Koperty cenowe -3%
ODDS
Volume Oscillator (1.12801)
2009
October
November
December
2010
February
March
April
May
June
July
August

Rynek akcji - Astarta

Prognoza ruchu krótkoterminowa:
Trend wzrostowy.
Prognoza ruchu średnioterminowa:
Trend wzrosty.

Opór: 65,90; *72,00; 83,00;*
Wsparcie: 61,25; 56,35; 50,00;
Ostatnia cena zamknięcia: 63,50;

Opis:
W **układzie dziennym** cena w nieco szerszej ramie czasowej znajduje się w t. wzrostowym, a w węższej ramie w t.bocznym – w ostatnim czasie cena stara się wybić w górę (po odbiciu od linii wsparcia). Przełamanie oporu na 65,90 zł otwiera drogę wyżej – ku nowym maksimom cenowym. Od dołu wsparcie dla ceny stanowi zwyżkująca średnia ruchoma 13 sesyjna. Cena zbliża się do górnej wstęgi Bollingera. Na MACD, DI(+) / DI(-) i Parabolic obowiązują wskazania kupna: MACD porusza się powyżej linii zero. Na Stochastic mamy do czynienia ze wskazaniem sprzedaży. Williams %R znajduje się w paśmie neutralnym w pobliżu poziomu wykupienia. Wskaźniki wolumenowe sygnalizują napływ środków na rynek tego waloru w szerszej ramie czasowej – w ostatnim czasie wzrósł wolumen obrotów (zwłaszcza na sesji 13.08.2010). Sygnał kupna obowiązuje na Demand, a OBV pozostaje powyżej swojej średniej ruchomej. W układzie średnich ruchomych 15 i 45 obowiązuje sygnał zajęcia pozycji długiej od 27.07.2010, a obie średnie wyraźnie zwyżkują, a odległość miedzy nimi zaczęła rosnąć. W technice Ichimoku cena porusza się ponad warstwą chmur – t. wzrostowy od października 2010 br. W układzie siły relatywnej w stosunku do indeksu Wig20, sWig80 i mWig40 widoczny jest ST trend boczny z szansą na wybicie w górę.
Opracował: Krzysztof Borowski

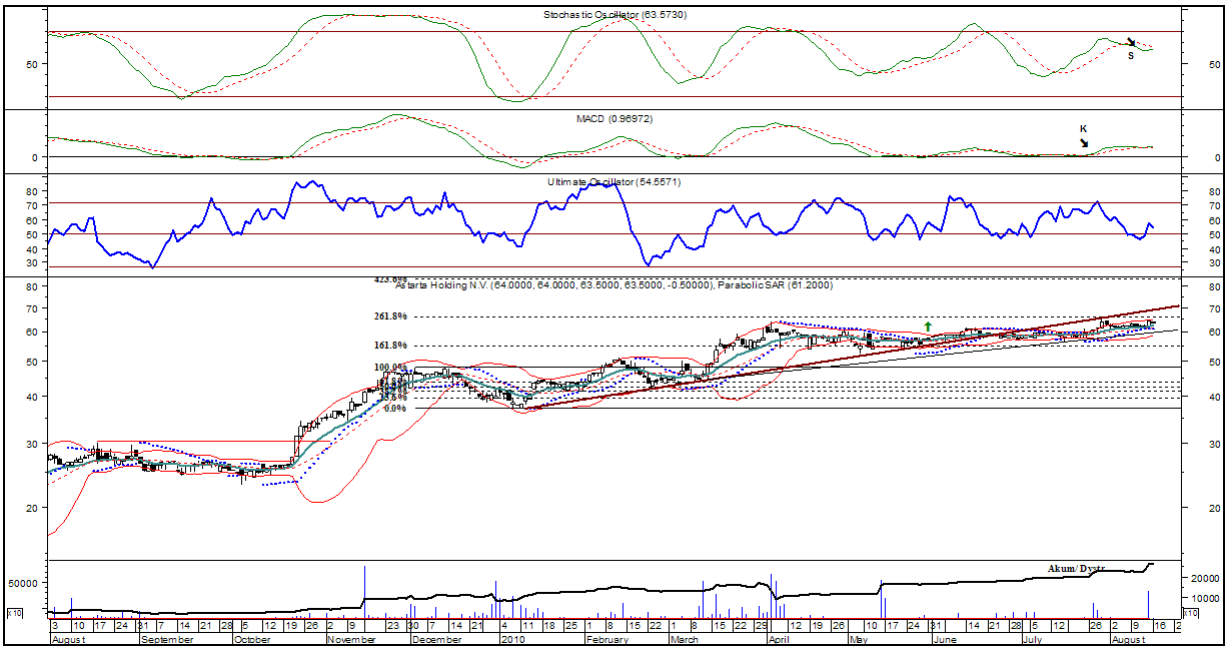

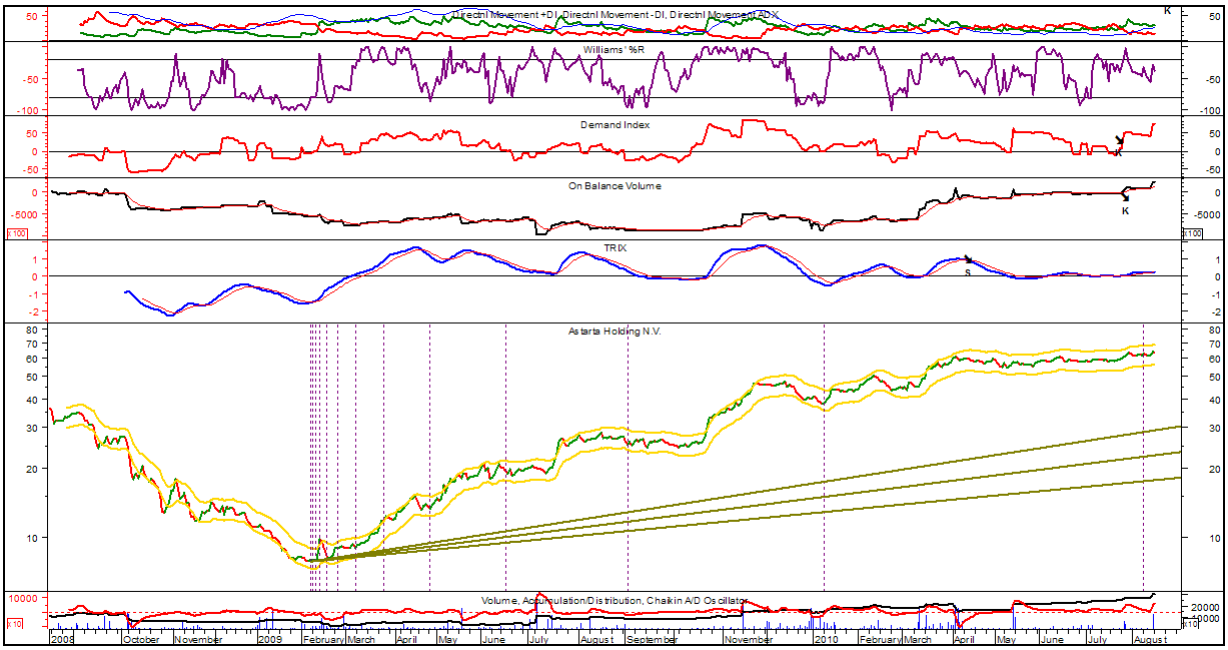
Directnl Movement +DI, Directnl Movement -DI, Directnl Movement ADX
Williams' %R
Demand Index
On Balance Volume
TRIX
Astarta Holding N.V.
Volume, Accumulation/Distribution, Chaikin A/D Oscillator

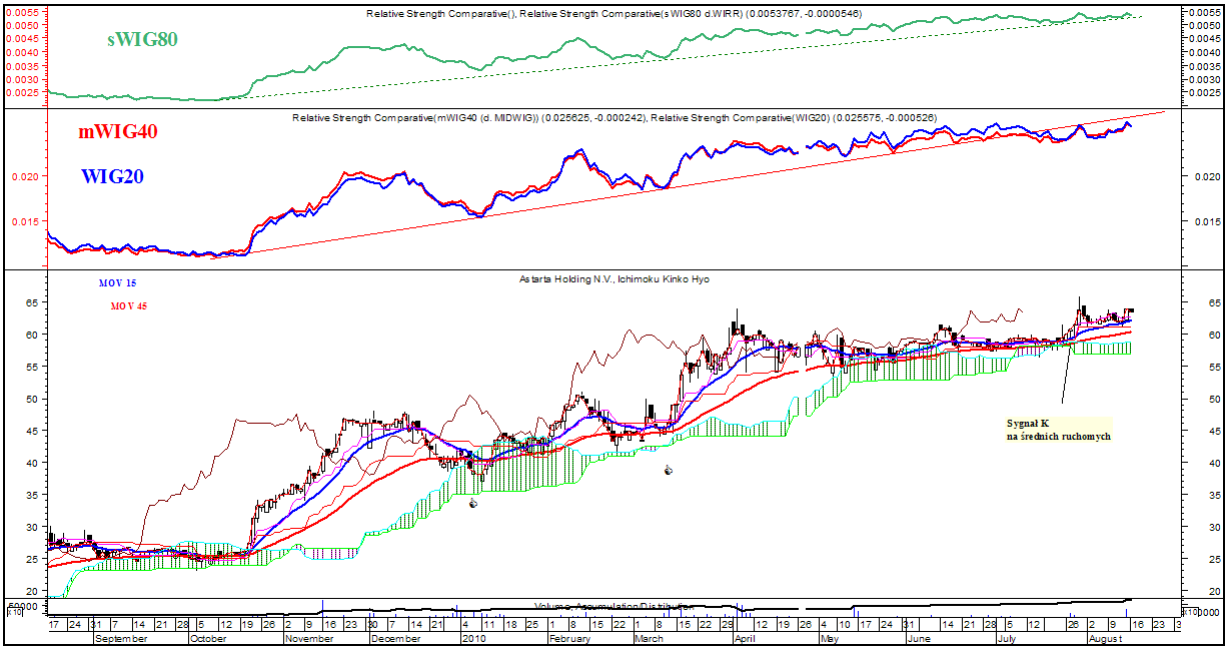
sWIG80
Relative Strength Comparative(), Relative Strength Comparative(sWIG80 d.WIRR) (0.0053767, -0.0000546)
mWIG40
WIG20
Relative Strength Comparative(mWIG40 (d. MIDWIG)) (0.025625, -0.000242), Relative Strength Comparative(WIG20) (0.025575, -0.000526)
MOV 15
MOV 45
Astarta Holding N.V., Ichimoku Kinko Hyo
Sygnał K
na średnich ruchomych

Ciekawe spółki z punktu widzenia analizy technicznej. Data modyfikacji całej tabeli: 13.08.2010

Uwaga ogólna: Sytuacja techniczna uległa poprawie – znaczne grono spółek zakręciło w górę. Trwają korekty wzrostowe lub KT trendy wzrostowe.

Nazwa spółki	Prognoza KT	Prognoza ŚT	Poziomy wsparcia	Poziomy oporu	Uwagi
ABM Solid	Wzrostowy	Boczny	17,22; 15,88; 14,49;	18,05; 19,19;	Wybicie w górę. Obecnie zatrzymanie.
ACE	Boczny	Wzrostowy	10,60;8,23;7,90; 7,50; 7,18;	12,20;13,37;13,80; 16,48;	Cena porusza się w t. bocznym.
Agora	Boczny	Boczny	24,00;22,55; 20,40;	26,50;27,29; 30,19; 34,85;	Cena przeszła w t. boczny.
Ambra	Wzrostowy -> boczny	Wzrostowy	9,11; 8,82; 8,16; 7,89;	9,95; *10,30; 13,50;*	Cena zakręciła w bok.
Amica	Wzrostowy	Boczny->Wzrostowy	43,36;41,00;35,70; 34,50; 32,86;	51,00; *53,00; 65,20;*	Cena powróciła do trendu wzrostowego.
Astarta	**Wzrostowy**	**Wzrostowy**	**61,25; 56,35; 50,00;**	**65,90; *72,00; 83,00;***	**Cena zakręciła w górę.**
ATM	Boczny	Boczny	8,50;8,01;	8,93; 9,15; 9,45; 10,20;	Cena zakręciła w bok.
Azoty Tarnów	Wzrostowy	Boczny	17,80; 17,05; 16,18;	18,20 - 18,30; 19,40;	Dynamiczna zwyżka ceny.
Beef San	Wzrostowy	Wzrostowy	1,64;1,39; 1,25; 1,08; 0,99; 0,79; 0,65;	1,95; 2,20; 2,75;	Hiperbola wzrostowa.
Boryszew	Wzrostowy	Boczny -> Wzrostowy	2,84;; 2,68; 2,42; 2,31;	3,29; 3,47; *4,00; 4,70;*	Po korekcie cena zakręciła w górę.
BRE	Wzrostowy -> boczny	Boczny	242,50;220,20;	255,50; 268,30; 284,50; 295,00;	Cena podąża w górę. Trwa korekta w t. bocznym.
Bumech	Boczny -> wzrostowy	Wzrostowy	17,90;16,71; 15,30; 14,99; 14,60;;	18,20; 20,00;	Cena podąża w górę.
CAMMEDIA	Boczny	Wzrostowy	9,94; 9,61;9,55; 9,30;8,28;	12,00;*13,60; 16,70*;	Cena zakręciła w bok.
CCINT	Wzrostowy -> boczny?	Wzrostowy	36,00; 33,70;	41,22;*44,00;52,50;*	Cena zakręciła w górę.
CityInter	Wzrostowy	Wzrostowy	12,27; 10,49;	16,10; 17,05; *22,00;*	Cena podąża w górę.
Delko	Boczny	Boczny	13,52; 13,07; 11,28; 10,38;	16,00; 17,80; 21,00;	Cena zakręciła w bok.
Emperia	Boczny	Boczny - > Wzrostowy	80,15; 78,50; 74,60;	84,95; 90,90; 90,90; 96,00;	Cena zakręciła w bok.
Energopol	Boczny	Boczny - > Wzrostowy	8,53; 7,26; 6,84; 6,00; 5,24;	9,49; 9,75; 12,46;	Wybicie w górę z formacji bazy. Obecnie zatrzymanie.
ERG	Boczny	Boczny	1,30; 1,24;	1,48; 1,54; 1,71;	Cena zakręciła w bok.
Eurocash	Wzrostowy -> boczny?	Wzrostowy	22,05; 20,50; 18,86; 18,12; 17,90; 17,30;	23,90; *27,50;*	Cena zakręciła w bok.
Euromark Polska	Boczny-> wzrostowy	Wzrostowy	5,35; 4,55; 4,00; 3,64;3,41; 2,85; 2,50;	6,19; 7,30;	Cena podąża w górę.
Ferrum	Boczny	Boczny	10,60; 9,50;	11,99; 13,77; 14,45;15,99;	Cena porusza się w t. bocznym.
Graal	Wzrostowy -> boczny	Wzrostowy	14,52;13,42; 12,49; 11,99;10,50;	17,00; 19,98; 21,90;	Cena podąża w górę.
Grajewo	Wzrostowy	Boczny	11,30; 10,60; 9,81;	12,70; 13,20;	Wybicie w górę.
Helio	Wzrostowy	Wzrostowy	21,95; 19,90; 18,30;16,08;	24,95;*28,50;*	Cena wybiła się w górę.
ING	Wzrostowy	Boczny - > Wzrostowy	800,00; 770,50;	825,00;890,00; 1075,00;	Wybicie w górę.
Impel	Boczny	Boczny	30,50;28,00; 26,97;26,30; 24,15;	33,10;36,50; 40,95;	Cena zakręciła w bok.
Impexmetal	Boczny	Wzrost.->Bo?	3,48; 3,18; 2,92;	4,22;4,41; 5,10;	Cena zakręciła w bok.
Indykpol	Boczny-> wzrostowy?	Wzrostowy	65,80; 61,25; 58,55;	74,40;85,00; 96,00	Cena porusza się w bok.
Integer PL	Boczny	Wzrostowy	68,15; 63,90;56,00;	77,75;83,00; *94,00; 117,00;*	Cena zakręciła w bok.
Introl	Boczny	Boczny	5,75; 5,40;	6,59; 6,88;7,20; 7,44;7,79;	Cena powróciła do t. bocznego.
Ipopema	Boczny	Wzrostowy	12,05;11,74; 10,99;	14,00; *16,00; 20,50;*	Cena wybiła się w górę. Obecnie zatrzymanie
J.W. Construction	Boczny	Boczny	16,09; 15,25; 14,55;13,96; 12,80; 11,87;	16,88; 17,87; 18,78; 19,10; 21,30;	Wybicie w górę i zatrzymanie.
Kernel	Wzrost.-> Boczny	Wzrostowy	59,60; 55,00; 51,70;	64,50; *73,00;*	Cena zakręciła w górę. Obecnie t. boczny.
KGHM	Boczny -> wzrostowy?	Boczny -> wzrostowy?	102,80;98,70; 90,50;	110,50; 117,80; 132 – 137;	Wybicie w górę. Obecnie zatrzymanie.
Kogeneracja	Wzrostowy?	Wzrostowy	106,00; 100,10;	118,80; *130,00; 150,00;*	Cena zakręciła w górę.
Kolastyna	Boczny	Boczny	0,69; 0,62;	0,88;1,22; 1,30; 1,44;	Silne wybicie w górę. Obecnie korekta w t. bocznym.
Krakchemia	Boczny -> Wz?	Wzrostowy	4,27; 3,65; 3,46;	4,44; 5,15;	Trend boczny przechodzący we wzrostowy.
Kruszwica	Wzrostowy	Wzrostowy	77,05; 72,15; 69,00;	80,90;84,40; *90,00;*	Cena podąża w górę w lekkim t. wzrostowym.
LPP	Boczny	Wzrostowy	1698,50; 1600; 1480;	1800; 1992;2190; 2190;	Zatrzymanie w t. bocznym.

Makarony	Boczny	Boczny->Wz.	7,01; 6,62; 6,33;6,15; 5,98;5,24;	8,00; 8,55;	Cena zakręciła w bok.
Macrologic	Wzrostowy -> boczny	Boczny -> wzrostowy	42,91; 36,80;	49,00; 51,90; 55,40;	Cena po korekcie zakręciła w bok.
MCI	Wzrostowy	Boczny	6,83; 6,41;	7,90; 8,80; 10,33;	Cena zakręciła bok.
Mieszko	Boczny	Wzrostowy	2,73; 2,60;	3,01; 3,10; 3,52; 3,82;	Cena przeszła w t. boczny.
Millennium	Boczny-> wzrost	Boczny->Wz.	4,25; 4,06; 3,76;	4,79; 4,96 – 5,03;5,30;	Cena zakręciła w bok.
Mirbud	Wzrostowy	Wzrostowy	3,15; 3,10; 2,95;	3,59; *3,72; 3,95;*	Cena zakręciła w górę.
MOL	Boczny	Boczny	271,40; 249,00;	308,00; 313,90;	Cena przeszła w t. boczny.
Multimedia	Boczny	Boczny	9,20; 8,93; 8,71;8,00; 7,50;7,12;	9,89; 10,40;	Cena podąża w górę. Obecnie zatrzymanie.
Muza	Boczny	Wzrostowy	13,05; 12,00; 9,78;	13,40; 15,80;16,40; 17,50; 21,48; *22,50; 25,40;*	Po wybiciu w górę korekta spadkowa.
MWTrade	Wzrostowy	Wzrostowy	11,10; 10,83; 9,95; 8,50;	12,50; 13,40; *15,00;*	Cena dynamicznie wybiła się w górę.
Nort Coast	Wzrostowy -> boczny?	Wzrostowy	1,94; 1,76; 1,46;	2,08; 2,12; 2,24; 2,49;	Wybicie w górę. Obecnie korekta.
Novitus	Wzrostowy	Wzrostowy	27,00; 26,55; 24,50;22,52;	27,40; *29,30; 34,00;*	Wybicie w górę.
Oponeo	Boczny	Wzrostowy	7,43; 6,79; 6,35;	8,77; 10,00; 10,89;	Wybicie w górę. Obecnie korekta.
PEP	Boczny	Wzrost.-> Boczny	34,56; 33,60; 32,50; 31,25;	36,50; 38,98; *45,00;*	Cena zakręciła w bok.
PKN Orlen	Boczny	Boczny->Wz.	37,30;35,05; 32,79;	40,30;42,24; 43,75; 48,50;	Korekta po fali wzrostowej.
PKO BP	Boczny	Wzrostowy - > boczny	37,76; 36,53; 35,75; 35,06;	39,63; 41,64; 43,58;44,20; 45,50;	Cena zakręciła w bok.
Pozbud	Boczny	Wzrostowy	4,94;4,40;4,15;	5,55; 5,76; 6,10; 7,30;	Cena przeszła w t. boczny.
Protektor	Boczny	Wzrostowy	5,16;4,70;4,30;	5,93;6,40; 7,24; 8,38;	Cena przeszła w t. boczny.
Rainbow	Wzrost.-> Boczny	Wzrostowy	7,17; 7,00; 6,76; 6,45;	8,02;8,50; 9,50;	Cena zakręciła w bok.
Redan	Wzrostowy	Boczny	4,05; 3,97;3,29; 3,09;	4,75; 6,46;	Cena wybiła się w górę.
Seco Group	Boczny	Boczny->Wz.	29,00;27,90; 25,80;	34,40; 35,50; 36,60; *37,75;*	Cena zakręciła w bok.
Silvano	Wzrostowy -> boczny?	Wzrostowy	8,80; 8,54; 7,48; 6,80 – 6,97; 6,10;	9,48; 10,65; 11,20;	Cena podąża w górę.
Simple	Wzrostowy -> boczny	Boczny	9,27; 8,20; 7,55;6,68;	11,90; 13,10;	Dynamiczne wybicie w górę. Obecnie korekta.
SKY Line	Boczny-> wzrostowy	Boczny	4,74; 4,56;3,99; 3,22;2,94; 2,56;	5,25; 6,39;	Wybicie w górę.
Stalprofil	Wzrostowy -> boczny?	Boczny -> wzrostowy	19,19;17,90; 16,52;	20,49; 21,69;	Cena zakręciła w bok.
Synthos	Boczny	Boczny -> wzrostowy	1,88; 1,74; 1,64; 1,56;	2,10 - 2,17; 2,35;	Cena zakręciła w bok.
Śnieżka	Boczny?	Wzrostowy	38,10; 36,00;	44,00;*50,00;*	Szukanie wsparcia.
Tell	Boczny?	Wzrostowy	11,80; 11,05;	13,90;14,40;15,49; 15,95; 17,14;	Wybicie w górę.
Teta	Wzrostowy	Boczny -> Wzrostowy	13,00; 12,51; 11,65; 11,10;	13,77; 14,00; 15,39; 16,61;	Cena stara się pokonać istotny opór.
TP S. A.	Wzrostowy -> boczny	Boczny	16,31; 15,95; 15,05;	17,29 - 17,39; 18,44;	Dynamiczne wybicie w górę i korekta.
Trion	Wzrostowy -> boczny	Boczny	0,54; 0,48;	0,68; 0,78;	Cena zakręciła w bok.
Triton	Wzrostowy -> boczny	Boczny -> Wzrostowy?	5,54; 5,15;	6,45; 6,77; 8,20;	Cena przeszła w t. boczny.
TVN	Boczny -> wzrostowy	Wzrost.-> Boczny	16,87; 15,50; 14,20; 13,00;	18,28;19,47; 22,08;	Cena zakręciła w górę. Obecnie korekta w t. boczny.
Warfama	Wzrostowy	Boczny	1,78; 1,63;	1,91; 1,99; 2,08;	Wybicie w górę.
Wawel	Boczny	Wzrostowy	315,00;300,00;282,00;	360,00; 404,00;	Wybicie w górę. Obecnie korekta w t. bocznym.
Wojas	Wzrostowy	Boczny	5,49; 4,74;	5,70; 5,98; 6,24;	Lekki t. wzrostowy.
Zastal	Boczny-> wzrostowy	Wzrostowy	2,85; 2,60; 2,34;	3,45; 3,70;	Wybicie w górę.
Zelmer	Wzrostowy - > boczny	Boczny	39,41; 38,52	43,50;46,40;	T. boczny.
Obserwuj	**AB (korekta),** Action (t. boczny), **Advadis (t. boczny),** Alchemia (t. boczny), **Alma Market (wybicie w górę i zatrzymanie),** Ampli (zatrzymanie**),** AMRest, Apator, Aplisens (lekki t. wzrostowy), Arctic, **Arcus (wybicie w górę), Armatura (korekta wzrostowa),** Arteria (lekki t. wzrostowy), Asbis (cena powróciła do t. bocznego), Assecobs (t. boczny), Atlantis (korekta wzrostowa), **Atrem (zatrzymanie),** Azoty Tarnów (cena zakręciła w górę), Bakaland (cena zakręciła w bok), **Barlinek (t. boczny), BPH (**t. boczny**), Barlinek (korekta wzrostowa), Betacom (t. boczny),** BMPAK (t. boczny), Bogdanka (t. boczny), **Budimex (t. boczny),** Budopol Wr. (cena zakręciła w bok), Buduar (cena zakręciła w górę), BZWBK (t. boczny?), Cash Flow (próba wybicia w górę), CCC (zatrzymanie w t. bocznym), CentClima (t. boczny -> wzrostowy), Cersanit (cena zakręciła w bok), CEZ (t. boczny), Chemos (t. boczny), Ciech (korekta wzrostowa), Cognor (t. boczny), COMP, Complex (szansa na wybicie w górę), CPEnerga, Cormay (cena zakręciła w bok), Cyfrowy Polsat (t. boczny), DGA (t. boczny), Drop, Drozapol (zatrzymanie), Duda (zatrzymanie), **Echo Investment (t. boczny), Efekt (t. boczny -> wzrostowy?),** EFH, Elektrobudowa (t. boczny), Elzab (wybicie w górę i zatrzymanie), EMC (t. boczny**),** Enea (t. boczny -> wzrostowy?), **Energoins,** Energomontaż Północ, Ergis (t. boczny), ESSYStem (cena zakręciła w górę), Eurofaktor, Eurotel (zatrzymanie w t. bocznym), FAM (t. boczny), **Famur (korekta wzrostowa),** Farmacol (t. boczny), **Fasing (wybicie w górę i zatrzymanie),** Fota (cena zakręciła w górę), **Getin (cena zakręciła w bok),**				

	GFPremium (zatrzymanie), Gino Rossi (t. boczny), **Groclin (wybicie w górę), Handlowy (korekta wzrostowa), Hardex (korekta wzrostowa), Hawe (cena zakręciła w górę),** Hutmen (t. boczny), Hydrotor (wybicie w górę i t. boczny), Hygienika (korekta wzrostowa), IDM (t. boczny), Instal Kraków, Inter Cars (cena zakręciła w górę), **Intersport (cena zakręciła w górę),** Investcon (t. boczny), **IZNS (t. boczny),** Jago, Jutrzenka, K2 Internet (t. boczny), Karen (zatrzymanie), Kęty (t. boczny), Koelner (korekta wzrostowa), **Kofola (wybicie w górę i zatrzymanie), Kompap (cena zakręciła w górę), Komputronik (zatrzymanie),** LC Corp. (t. boczny), Lena Light (cena przeszła w t. boczny), Lentex (lekki t. wzrotowy), Lotos (t. boczny), LSISOFT (cena spadła do bazy), Lubawa (t. boczny), Mennica (t. boczny), Mercom (cena zakręciła w górę), Mispol (cena zakręciła w bok), **MNI (t. boczny),** Mostostal Export, **Mostostal Płock** (**wybicie w górę i zatrzymanie**), Mostostal Zabrze (t. boczny), Naftobudowa (t. boczny), Netia, NewWorld (t. boczny), **Optimus (dynamiczne wybicie w górę),** Orzeł Biały (cena zakręciła w bok), Paged (t. boczny), **Pamapol (wybicie w górę),** PBG, PCGuard, **Pekao S.A. (cena zakręciła w bok),** Pemug (t. boczny), Pepees (lekki t. wzrostowy), Petrolinvest (t. boczny), PGE (t. boczny), **PGF (wybicie w górę i zatrzymanie),** PGNiG (t. boczny), **Plaza Centr (t. boczny), Point Group (t. boczny**), Polaqua (t. boczny), Polcolorit (cena zakręciła bok), **Police (korekta wzrostowa),** Polimex (t. boczny), Polna (t. boczny), Ponar, Primamoda (t. boczny), **Puławy (wybicie w górę),** Qumak (cena zakręciła w dół), Radpol (t. boczny -> wzrostowy), **Rafako (korekta po wybiciu w górę),** Rafament (wybicie w górę i zatrzymanie), Reinhold (cena zakręciła w bok), Remak (t. boczny), Ronson (t. boczny), Ropczyce (t. boczny), Ruch (dynamiczne wybicie w górę i zatrzymanie), Selena (powrót do t. bocznego), Seko (t. boczny), Skotan (cena zakręciła w bok), SKY Europe (t. boczny), Sonel (t. boczny), Stalexport (t. boczny), **Stąporków,** Stomil Sanok (t. boczny), **Suwary (dynamiczne wybicie w górę i korekta),** Świecie (t. boczny), Swissmed (t. boczny), **Techmex (cena zakręciła w górę), Telforce One, Tim (korekta po wybiciu w górę),** Trakcja (t. boczny –> t. wzrostowy), **Unibep (cena zakręciła w górę),** Unicredit, Unima (t. boczny), Variant (wybicie w górę), Warimpex (t. boczny), Wielton (t. boczny), Wilbo, **Wojas,** Zetkama (t. boczny), ZREMB (korekta wzrostowa), Żywiec.

Uwagi: Tabela publikowana jest po każdej sesji, a modyfikowana jest w każdy weekend. Uzupełnienia po ostatniej modyfikacji zaznaczone są wytłuszczeniem. Kursywą oznaczono poziomy wsparcia / oporu wyznaczone przy pomocy specjalnych metod AT (n. zasięgów Fibonacciego), a nie poprzednich minimów / maksimów cenowych. *W części „Obserwuj" stosowany jest dodatkowo rating coraz lepszej sytuacji technicznej wg klucza czcionek: czarny, **czarny bold**, zielony i **zielony bold.***

W części poświeconej kontraktom terminowym oznaczonej kursywą jako „ uwagi własne" autor analizy prezentuje swoje spostrzeżenia, a nie koniecznie wyniki analizy technicznej.

Informacje zawarte w niniejszej analizie nie są rekomendacją do zakupu bądź sprzedaży akcji i innych instrumentów finansowych lub powstrzymania się od zakupu bądź sprzedaży akcji i innych instrumentów finansowych. Ruchy cen akcji i innych instrumentów finansowych oraz ważne poziomy cen akcji i innych instrumentów finansowych zostały wyznaczone przy pomocy analizy technicznej, która mimo swojej powszechności stosowania nie uwzględnia wielu czynników i zdarzeń, jakie mogą mieć miejsce w przyszłości i mogą wpłynąć na ceny akcji i innych instrumentów finansowych. KBC Securities N.V. (Spółka Akcyjna) Oddział w Polsce nie bierze odpowiedzialności za decyzje inwestycyjne podjęte na podstawie informacji zawartych w niniejszej analizie. KBC Securities N.V. (Spółka Akcyjna) Oddział w Polsce pełni funkcję animatora rynku dla: ABMSolid, Budimex, Complex, IGroup, Impet, INGBSK, KGHM, Kruk, OrcoGroup, PKN Orlen, PKO BP, Śnieżka, TP SA, Wola Info, FKGH, FPKN, FPKO, FTPS, funkcję animatora emitenta dla: ABMSolid, Budimex, Complex, IGroup, Impet, INGBSK, Kruk, OrcoGroup, Śnieżka, Wola Info oraz funkcje sponsora emisji dla: Budimex, Bytom, Indykpol, Kredyt Bank.

W bieżącym tygodniu w poszczególnych dnia przeanalizowane zostaną następujące spółki:

Dzień tygodnia	Nazwa spółki
Poniedziałek	Astarta
Wtorek	Centklima
Środa	Groclin
Czwartek	Optimus